モブ男子高校生の成り上がり英雄譚
コミックス第④巻大好評発売中!

モブから始まる探索英雄譚

LEVEL 32

《原作》海翔 《漫画》てりてりお
(HJ文庫刊)
《キャラクター原案》あるみっく

強大怪物奢聚!

AKITOSHI OMEDA

轉轉轉轉

轉轉

ORII

GIO

GIO

GIO

啪嗒

咚咚

真是嚇了我一跳

都怪愛理小姐
自己一個人
先沖上去了

抱歉
很棒哦～斯納其
啊
未玖
咕嘶咕嘶
還剩2只！
大地波動

!!

震動 震動

滋

滋

滋

小光！
就是現在愛理小姐！
啊啊啊！！
啪
啪

!!
好厲害…
連岩石和金屬都能一刀兩斷…
很棒呢
換成我的話一瞬間就能把它們蒸發掉
抱歉我們自作主張地在這裏興奮
不幫了大忙了！非常感謝

太好了
我還在擔心是不是我們多管閒事了——
哦哦!!你還挺有自知之明的嘛!
瞪
裝
裝
大步
大步
雜魚就給我閃——
按
一邊去!?
哎呀~好漂亮的連攜!!我都看得入迷了!
噗唔~
擠壓…
求你了老實一點~
呵呵
你們關係真好啊
管用…
居然會在五層再會
這應該算是某種緣分吧
五層!?

這裏…是第五層嗎

看到會出現巨像類怪物我就有所猜測了…

…誒？

田邊 光梨

小1歲會使用魔法的後衛

森山 未玖

好像是同年

侍從斯納其毛茸茸的

你不知道這裏是第五層還到處亂跑？連武器都不帶？

該說你是個大人物嗎…真是無語

神宮寺 愛理

年長兩歲的大姐姐‘是個使用薙刀的前衛

原來如此…是從第一層的秘密通道…

可愛的女生多了一個…

你要是有什麼困難的話我們可以帶你去公會設施

嗯!?

摸索…

手上沒武器
你肯定會感覺
不安吧

請用這個吧
雖然只能當做
心理安慰

滴…

這把斧頭怎麼
放在裏面的…?

是定制的
魔法口袋嗎…?

還…還有
些許溫熱…

心跳
心跳

嗯!?

BT

之前也是這種感覺

小聲

小聲

我不在的時候嗎？

小聲

小聲

對

小聲

你們不要胡亂猜測！

那個——我從剛才開始就很在意了

嗯？

看上去像是惡魔和天使的樣子……

你們是海鬥君的侍從吧？

畏懼吧 人類！我是子爵級惡魔露西利亞大人！

始發急惡魔？

是子爵級！當心我燒了你!!

不女武神不是天使是半神…

柳葉魚級～♡

是子爵級!!

半神!?類似神明那樣的!?明明那麼可愛?真不愧是神明!!

呀——♡

好漂亮的黑髮！我能摸摸嗎？

對不起…

這兩個人對可愛的東西沒有抵抗力…

是是這樣啊

真好啊…

…好了！

如果敵人是單體的話你們不用出手

未玖和小光就專心保護孩子們吧

然後我就聽從建議請她們帶我回到了公會設施

呀呀呀

呀呀呀

呀呀呀…

已經混熟了…

護衛…？我是覺得沒必要不過算了…

ANDROMEDA

哈——！

噠——!!

嘿！

哇啊

砰

愛理小姐
好厲害——

呀啊啊啊

咻……

我能做的就只有
在不礙事的情況下
拾取魔核了嗎

啊咧？
明明那麼強

為什麼第一次
見面的時候
被哥布林弄得
那麼狼狽……？

呀♡

據說她不擅長應付哥布林——

發生過什麼事情嗎？

這個嘛？不知道

就算問她也不說

面對哥布林的時候我們就會上來做前衛

明明那麼強卻不擅長應付哥布林嗎……

地下城公會第五層基地設施

到這裏的話應該就可以放心了

已經不會被怪物襲擊了

非常感謝！

這份恩情我日後定會報答！

不用在意遇到麻煩的時候就應該互相幫助

我這個獨狼的內心受到了感動…

晶瑩晶瑩

回頭見～露西利亞大人

退下

啊—嗯辛辣♡

希露菲大人也要保重～

由於愛理小姐她們還要繼續探索所以就在這裏分別了

一到設施周邊就能偶爾遇到其他的探索者了…

在第五層帶著侍從的人也不少呢…

運用了
地下城原理的
傳送門

每五層的
公會設施裏
有可以往返於
地上的設備

只要在各階層的
傳送終端登
錄探險者ＩＤ之後
就能隨時免費使用

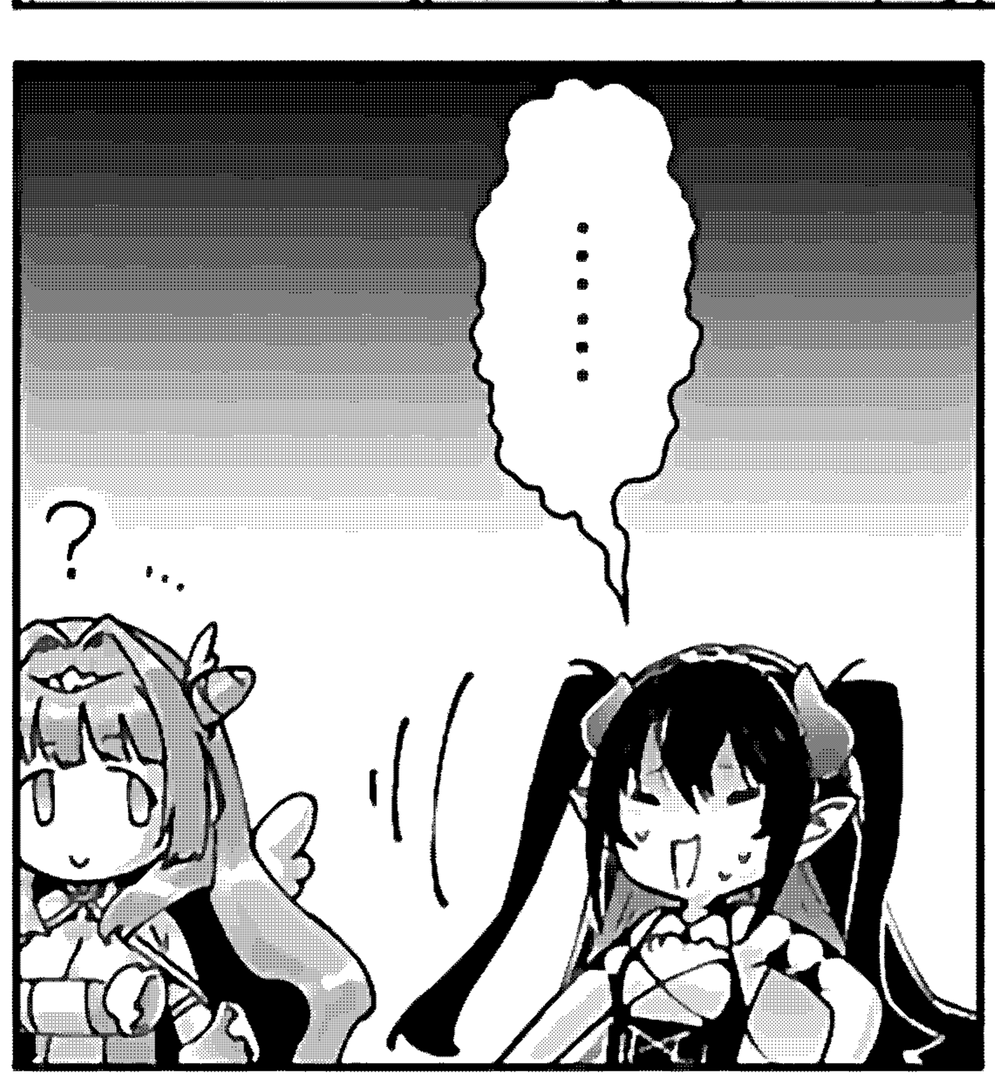

ANDROMEDA

你打算去哪？
露西利亞
哇呀
抓

我之所以會陪你在第一層玩捉迷藏
是因為如果可以的話我不想強制而是在你的同意下把你送回去
啊啊啊
嗶嗶嗶
誒誒誒

就算你現在逃跑了
只要主人一離開地下城侍從就會被強制送回的
扭曲
哦哦哦
認命吧

哈啊～嗯……

別這樣……振作起來啊！

剛才的精神去哪了!?

難例……

噫——嘻嘻嘻嘻

沒錯！

侍從什麼的一旦探索結束後就沒用了——!!

麻煩的惡魔就要被驅除了啊啊啊!!

大叫

你為什麼那麼拼命!?

告訴我理由啊！

你是誤會了哦

主人不會有這麼悲傷的想法

嗚呼呼……

沒錯沒錯！希露好好說說她！

主人也是很辛苦的

內心裏其實是想一直跟露西利亞在一起的哦

真的嗎？

……嗯？

啊！……那倒也不至於……

什麼嘛～

明明不想離開我還硬撐？

嗯？

搞定

這傢伙…只要是稱自己心的事情馬上就會當真

那你不要回到地上直接在地下城生活就好了吧？

這樣的話我也就不用回去了

!?

對啊——！只要我搬到地下城裏就好了呀——!!

真不愧是子爵級惡魔！腦袋真聰明!!

是吧？你也這樣想吧!?

真不愧是惡魔的好主意!!

得意一

轟轟轟轟轟

回頭見了

下次探索的時候我會再召喚你的

這樣下去沒完沒了

噫呀啊啊啊啊啊!?

呼——…
直到最後
都那麼麻煩…

熱熱鬧鬧的
很開心呢

可是那傢伙
總是想躲起來

是不是
在原本的世界
有什麼麻煩…

誒

每次
召喚出來的時候
都是虛弱狀態…

虛弱狀態…

就算問她原因
她也不願意說

希露
知道些什麼嗎？

啊…不
不清楚

惡魔心
很複雜的～

惡魔心!?

不是少女心嗎!?

嗚～嗯
雖然我不太清楚…

不過下次
我多注意一下吧

嗚呼呼

是啊我覺得
露西利亞
肯定也會高興的

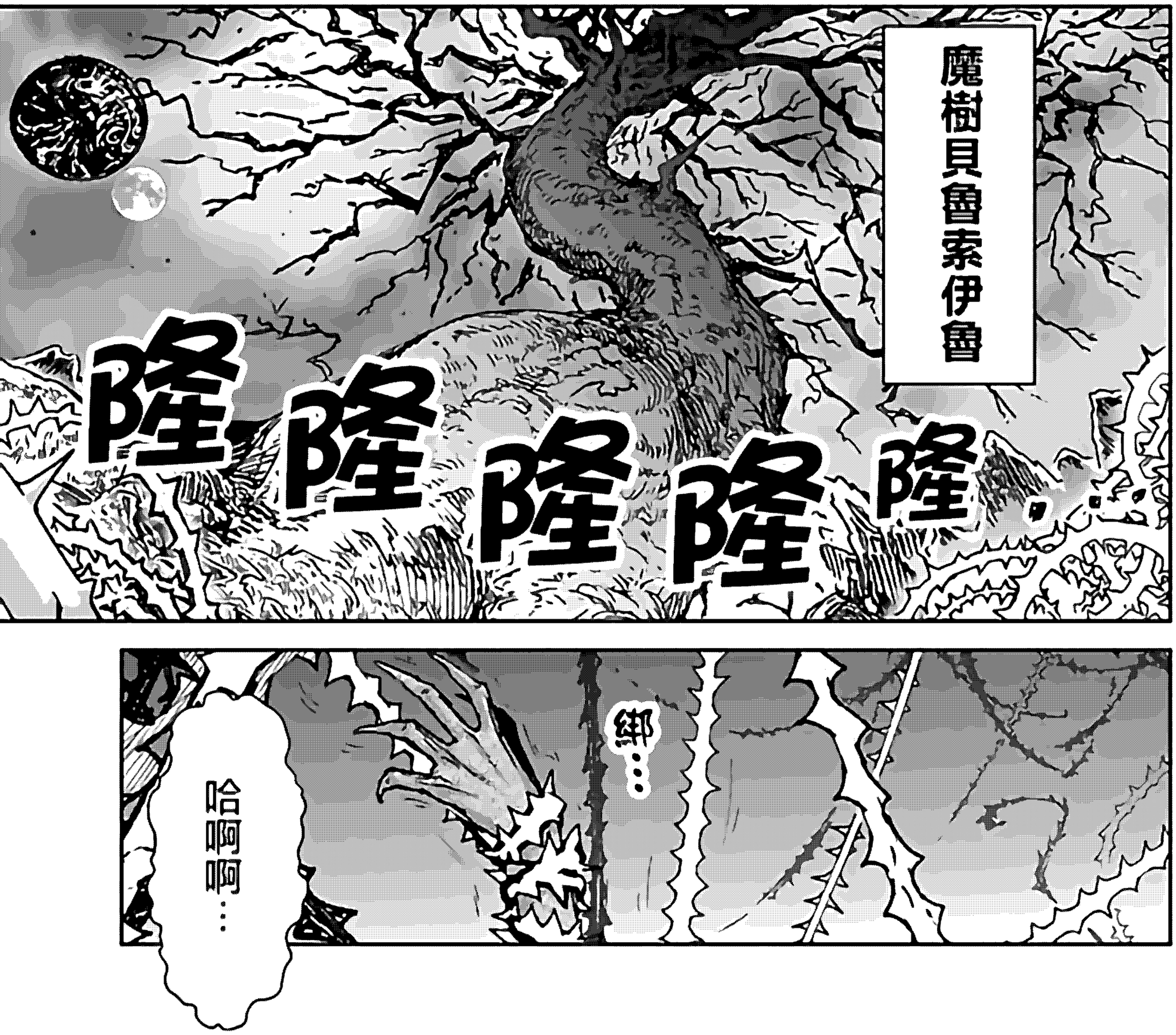

綁緊……

魔……魔力……乾涸了……

下次……下次召喚什麼時候開始……

啊啊啊……

ANDROMEDA

爲什麼會這樣……？

閃亮閃亮……

!?

記憶要消失……

你是……

希露菲嗎？

抓

呼

我來接你了

露西利亞

貝魯索伊魯

這孩子雖然是惡魔但也是重要的同伴

我可以放了她嗎？

哦……哦哦……

誰……

發抖

發抖

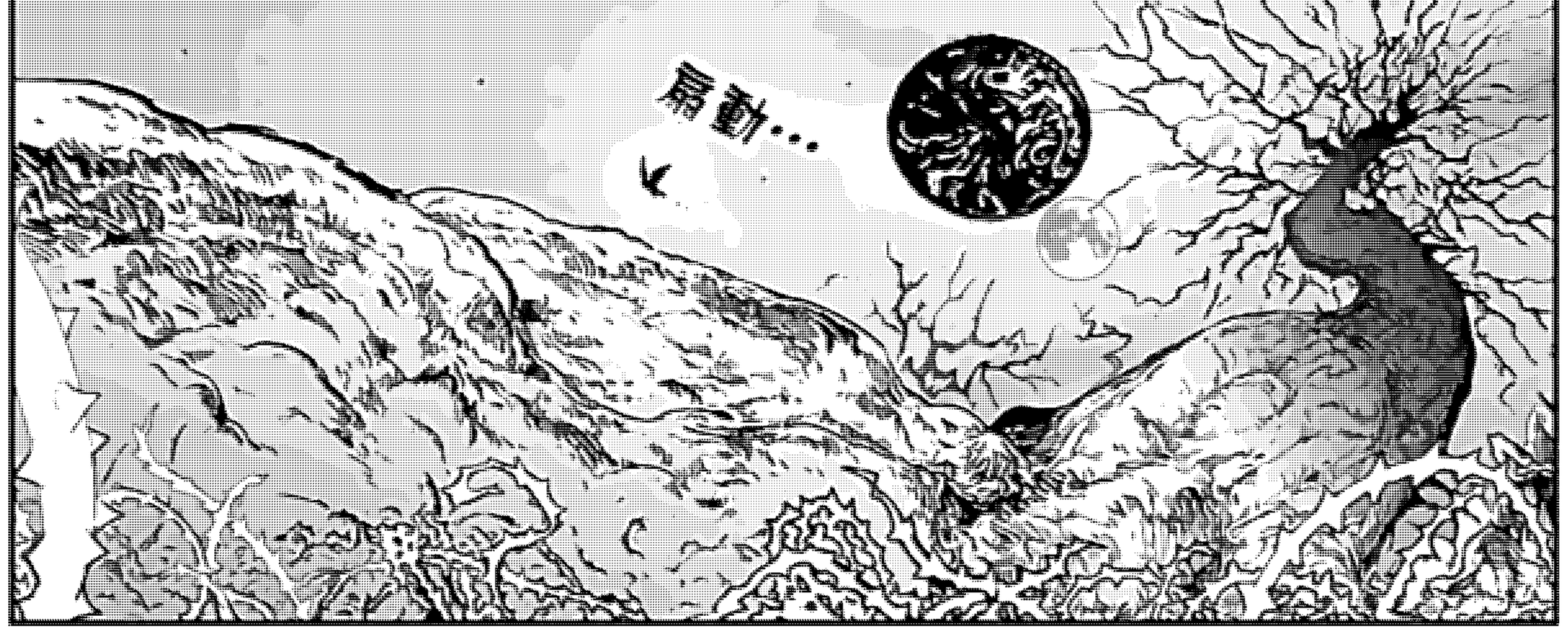
晃動…

…去哪？
你要是無處可去的話
就去我在埃德加爾的城堡吧
ヒュウウウ

真的好嗎？
我是惡魔說不定會招來災禍？
我是神系的正好可以抵消掉

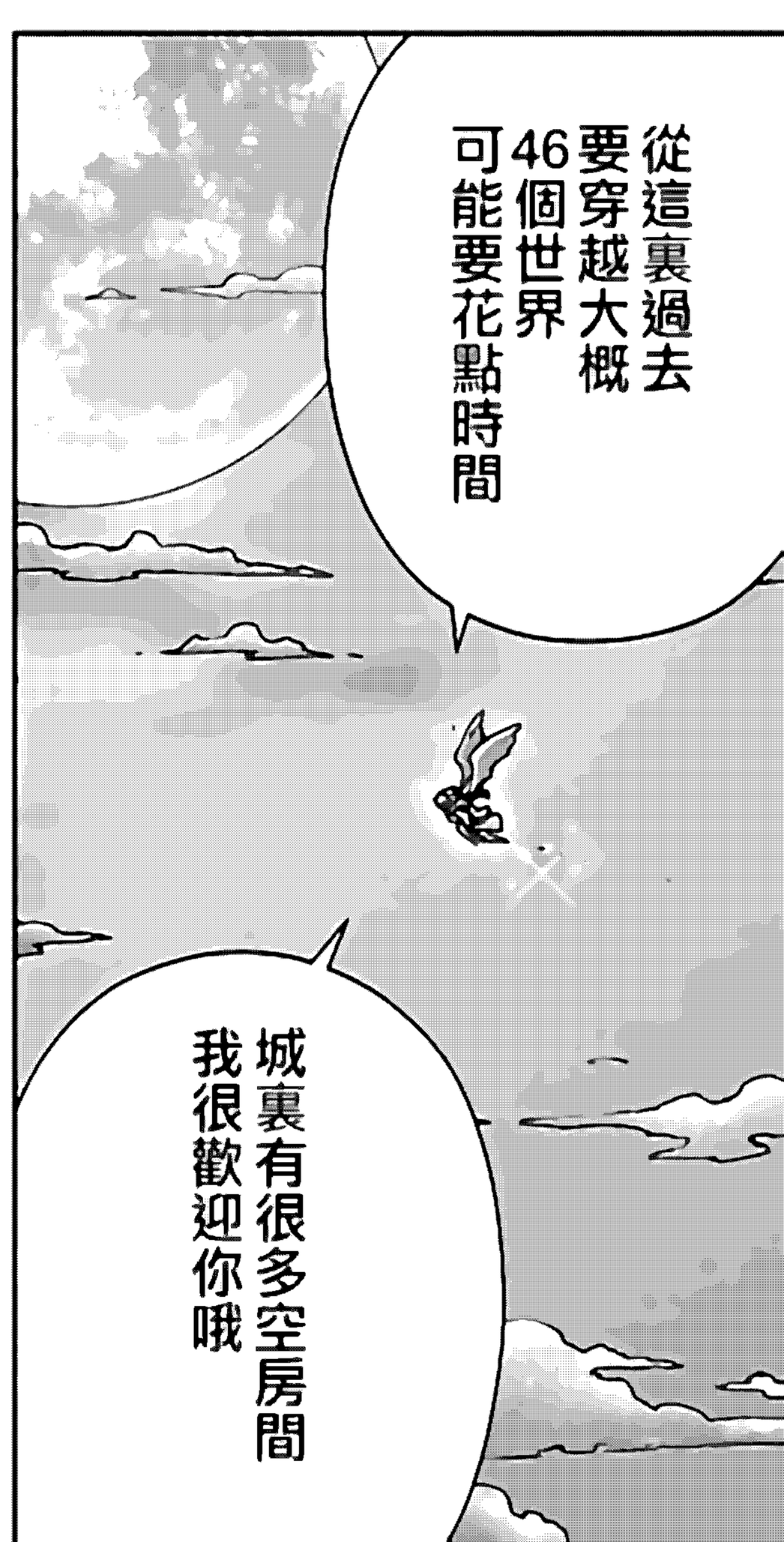
從這裏過去要穿越大概46個世界可能要花點時間
城裏有很多空房間我很歡迎你哦

即便是惡魔
我們也是有著
相同主人的同伴

好好相處吧

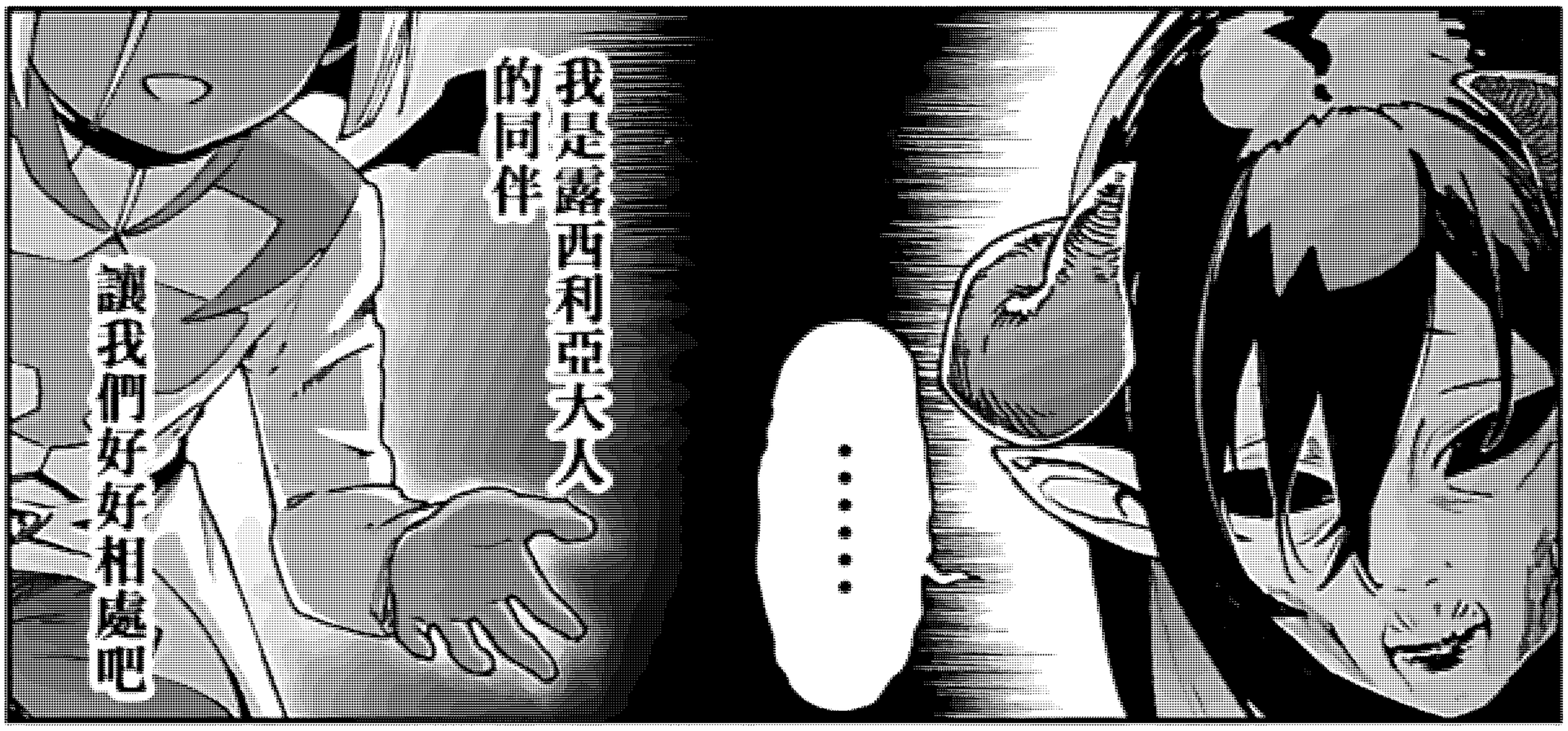

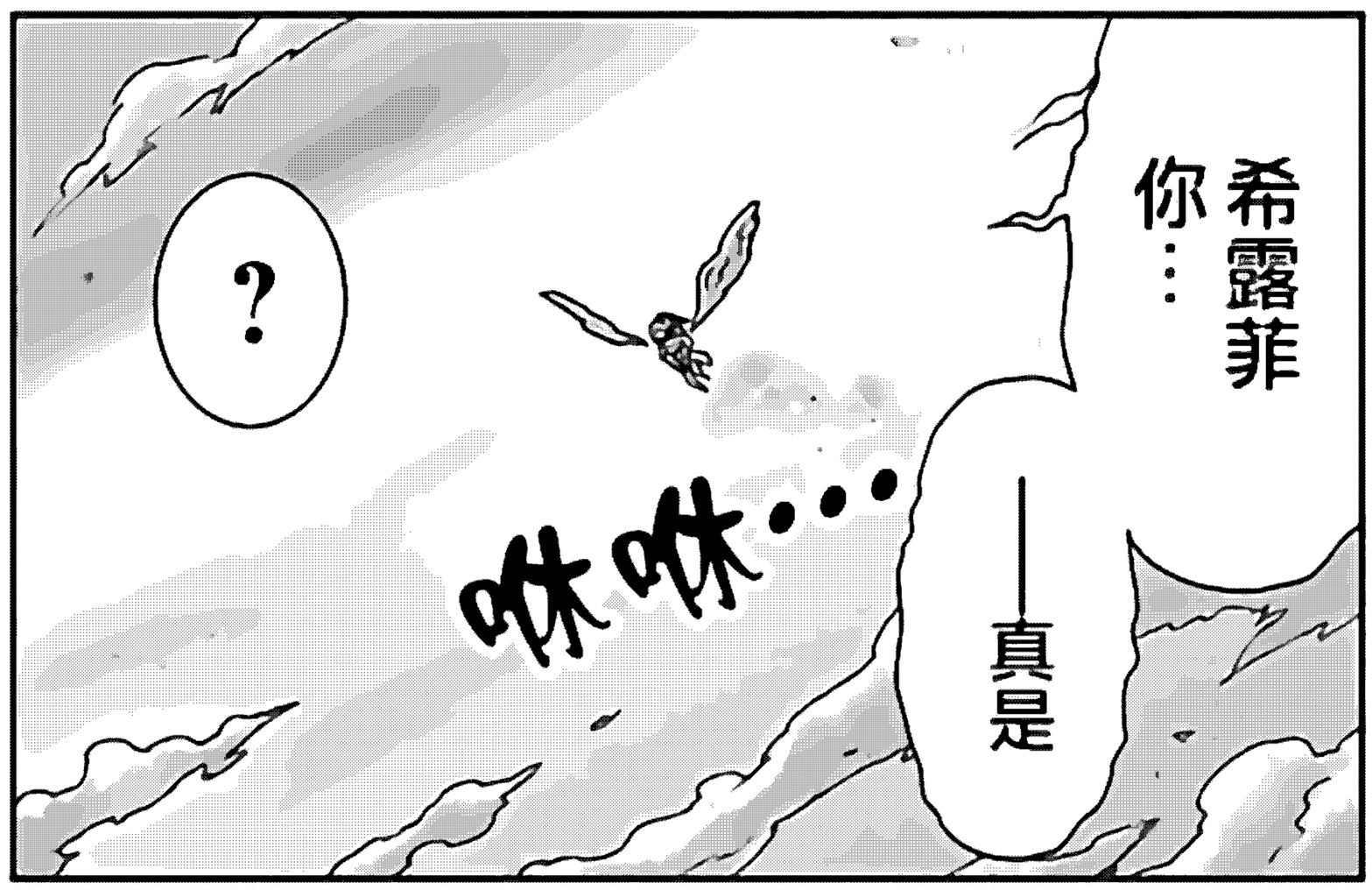

向人道謝可不是惡魔的風格

……不

……不

咻咻咻咻…

你雖然是惡魔

但卻是個不錯的傢伙呢

可惡……你果然聽到了啊

待續 //

Bal Masqué - Charles Hermans masquerade (1880)

Copy/Manga

FROM
COMIC MASTER
MIN MIN

ANDRONEOA